



COOPÉRATIVE D'ACTIVITÉ ET D'EMPLOI

CRÉEZ L'EMPLOI QUI VOUS RESSEMBLE AU SEIN D'UN COLLECTIF D'ENTREPRENEURS-SALARIÉS



WWW.AMETIS.COOP



LABEL
COOPÉRER POUR
ENTREPRENDRE

AMÉTIS C'EST QUOI?

Activité artistique et culturelle, métier du Web, artisanat, communication, métier du conseil et de la formation, domaine du mieux-être, du sport, ou encore activité de services... Amétis accueille tout entrepreneur souhaitant trouver une alternative à l'entreprise individuelle.

En devenant entrepreneur-salarié, vous développez votre activité en toute liberté tout en bénéficiant des avantages du collectif, du statut de salarié, d'un accompagnement sur mesure et vous vous déchargez des obligations fiscales, sociales et comptables.

*Pour allier liberté d'entreprendre
et sécurité du salariat*

VOUS ÊTES PLUTÔT :

Cochez les mots qui vous correspondent

- | | | |
|---------------------------------------|--|--------------------------------------|
| <input type="checkbox"/> Manuel | <input type="checkbox"/> Planifiant | <input type="checkbox"/> Aidant |
| <input type="checkbox"/> Audacieux | <input type="checkbox"/> Sportif | <input type="checkbox"/> Éloquent |
| <input type="checkbox"/> Concepteur | <input type="checkbox"/> Bienveillant | <input type="checkbox"/> Imaginatif |
| <input type="checkbox"/> Divertissant | <input type="checkbox"/> Charismatique | <input type="checkbox"/> Ingénieur |
| <input type="checkbox"/> Communicant | <input type="checkbox"/> Penseur | <input type="checkbox"/> Intuitif |
| <input type="checkbox"/> Conseillant | <input type="checkbox"/> Autonome | <input type="checkbox"/> Persuasif |
| <input type="checkbox"/> Créatif | <input type="checkbox"/> Astucieux | <input type="checkbox"/> Responsable |
| <input type="checkbox"/> Accompagnant | <input type="checkbox"/> Coopératif | <input type="checkbox"/> Leader |
| <input type="checkbox"/> Rassurant | <input type="checkbox"/> Curieux | <input type="checkbox"/> Innovant |

Au moins une case cochée ?

L'entrepreneuriat-salarié est peut-être fait pour vous.

POURQUOI CHOISIR AMÉTIS

⚙️ **Je crée mon emploi sur mesure** en développant une ou plusieurs activités de secteurs différents, en toute autonomie et à mon rythme.

⚙️ **Je sécurise mon emploi en signant un CDI** et je garde les avantages sociaux du salarié : risque maladie, famille, retraite, accident du travail.

⚙️ **Je délègue et mutualise la gestion administrative, juridique et comptable** : versement de la TVA, cotisations sociales, paies, assurances...

⚙️ **Je bénéficie d'un accompagnement au quotidien**, en fonction de mes besoins, sur tous les aspects de la gestion d'entreprise.

⚙️ **J'évolue au sein d'un collectif à taille humaine**, bénéficie de l'effet réseau, capitalise sur des connaissances diversifiées, et profite des ateliers et formations proposés par la Coopérative.

⚙️ **Je peux devenir associé** et prendre part au capital de la société et aux décisions, sous le principe d'1 personne = 1 voix.



PLUS DE RAISONS DE REJOINDRE AMÉTIS,
PRENEZ CONTACT AVEC NOUS : WWW.AMETIS.COOP



LE PARCOURS D'UN ENTREPRENEUR-SALARIÉ AU SEIN D'AMÉTIS

- EN 5 ÉTAPES -

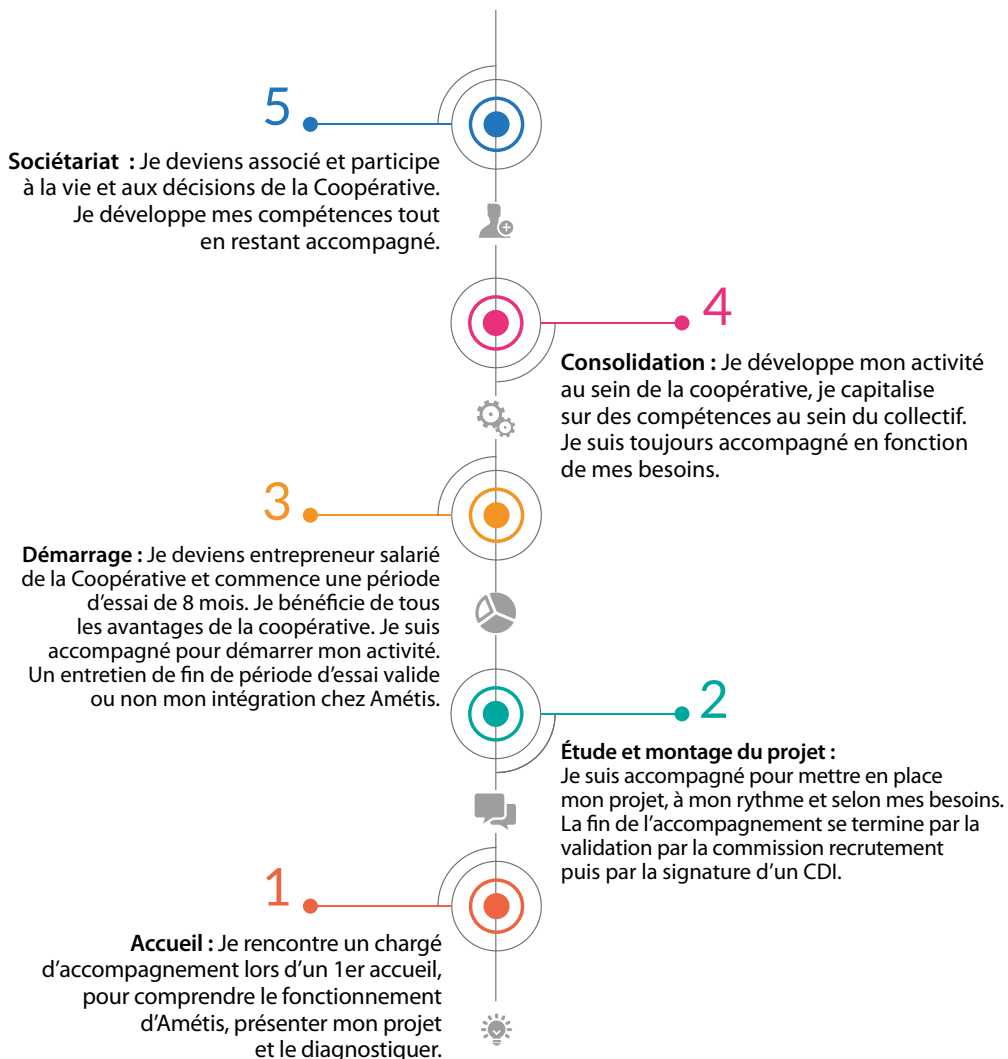



TÉMOIGNAGES

« J'ai souhaité exercer mon activité par le biais d'une CAE pour être libérée des contraintes comptables et administratives, et pour me consacrer au développement de mon projet »

Nathalie | Entrepreneuse-salariée
Photographe



« En étant entrepreneur salarié d'Amétis, je suis entouré par des personnes appréciables et de confiance, et me sens ainsi moins seul dans mon entreprise »

Fabien | Entrepreneur-salarié
Informaticien et professeur de Shiatsu



« J'ai rejoint Amétis pour me permettre d'exercer différentes activités au sein d'une seule et même structure dont je partage les valeurs »

Valérie | Entrepreneuse-salariée
Plasticienne et Formatrice en Anglais



CONTACTEZ AMÉTIS

✉ ametis@amétis.coop

🌐 www.amétis.coop

☎ +33 (0)4 50 45 93 24



 Retrouvez **#Amétis** sur Facebook

6, rue de l'Annexion
74 000 Annecy

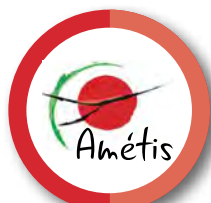

l'Europe
Engage
en Rhône-Alpes

AUVERGNE - Rhône-Alpes

JE
CRÉE
EN RHÔNE ALPES

lescop
SOCIÉTÉS COOPÉRATIVES
ET PARTICIPATIVES
RHÔNE-ALPES



COOPÉRER
POUR
ENTREPRENDRE